

2026/2/28 JDCHCT/全国調査ニュース（第48回 日本造血・免疫細胞療法学会総会プログラム）

全国調査データの利用に関して： 利用申請者になるには？

中北 みどり （日本造血細胞移植データセンター 法人管理部 研究支援課）

日本造血・免疫細胞療法学会 COI 開示

発表者名： 中北みどり

- 本発表に関連し、開示すべきCOI関係にある企業などはありません。

造血細胞移植および細胞治療の全国調査 データの利活用

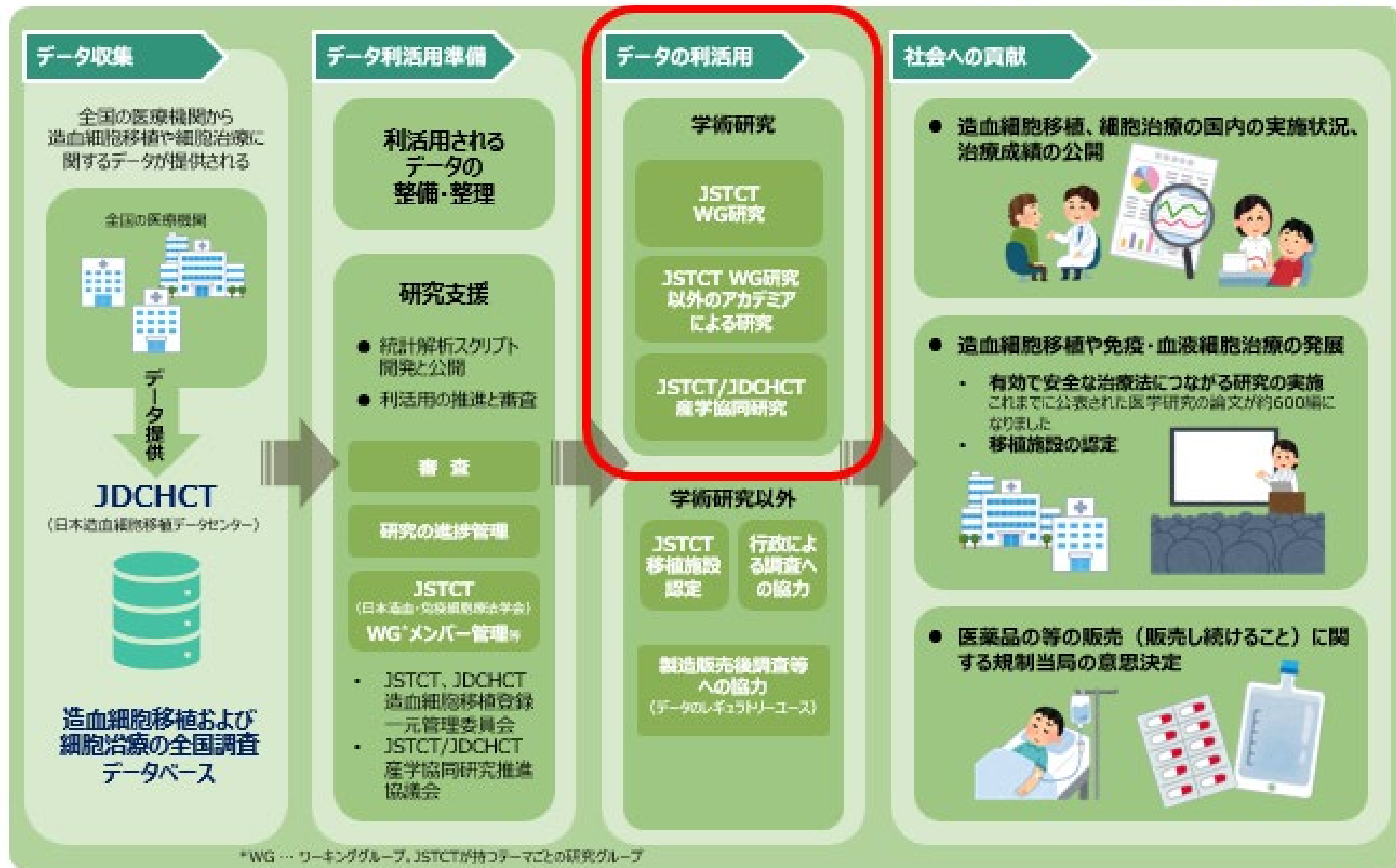

*WG … ワーキンググループ、JSTCTが持つテーマごとの研究グループ

レジストリデータの利活用(二次利用)について

学術研究目的

1. JSTCT ワーキンググループ° (WG) 研究
2. JSTCT ワーキンググループ° (WG) 研究以外のアカデミアによる研究
(データ利用申請)
3. JSTCT/JDCHCT産学協同研究

1.JSTCT ワーキンググループ (WG) 研究

WGについて

- | | | | |
|-------|--|----|--------------------------|
| 1・2 | 急性骨髄性白血病 (AML) 【小児】【成人】 | 16 | 遺伝性疾患 (免疫不全・代謝異常・造血不全など) |
| 3・4 | 急性リンパ性白血病 (ALL) 【小児】【成人】 | 17 | HLAと移植成績 |
| 5・6 | 慢性骨髄性白血病(CML)／
骨髄増殖性腫瘍 (MPN) 【小児】【成人】 | 18 | ドナー・ソース |
| 7・8 | 骨髄異形成症候群 (MDS) 【小児】【成人】 | 19 | GVHD予防法とGVHD |
| 9・10 | 悪性リンパ腫 (ML) 【小児】【成人】 | 20 | GVHD以外の移植関連合併症 |
| 11・12 | 再生不良性貧血 【小児】【成人】 | 21 | 晩期合併症とQOL |
| 13 | 成人T細胞白血病リンパ腫 (ATL) | 22 | ドナーの安全性 (骨髄・末梢血) |
| 14 | 多発性骨髄腫 | 24 | 細胞治療 |
| 15 | 固形腫瘍 | | |

1. JSTCT ワーキンググループ (WG) 研究

JSTCT HP (<https://www.jstct.or.jp/>)

①

②

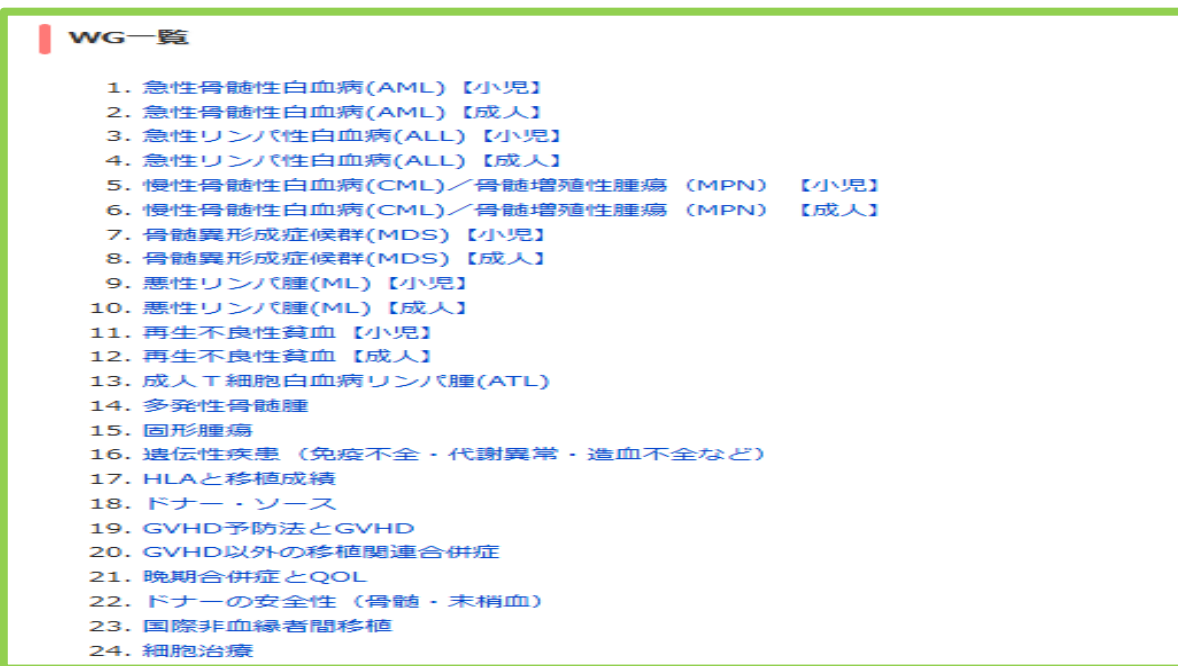

1. 急性骨髄性白血病(AML)【小児】
2. 急性骨髄性白血病(AML)【成人】
3. 急性リンパ性白血病(ALL)【小児】
4. 急性リンパ性白血病(ALL)【成人】
5. 慢性骨髄性白血病(CML)／骨髄増殖性腫瘍 (MPN)【小児】
6. 慢性骨髄性白血病(CML)／骨髄増殖性腫瘍 (MPN)【成人】
7. 骨髄異形成症候群(MDS)【小児】
8. 骨髄異形成症候群(MDS)【成人】
9. 悪性リンパ腫(ML)【小児】
10. 悪性リンパ腫(ML)【成人】
11. 再生不良性貧血【小児】
12. 再生不良性貧血【成人】
13. 成人T細胞白血病リンパ腫(ATL)
14. 多発性骨髄腫
15. 固形腫瘍
16. 遺伝性疾患 (免疫不全・代謝異常・造血不全など)
17. HLAと移植成績
18. ドナー・ソース
19. GVHD予防法とGVHD
20. GVHD以外の移植関連合併症
21. 晩期合併症とQOL
22. ドナーの安全性 (骨髄・末梢血)
23. 国際非血縁者間移植
24. 細胞治療

1.JSTCT ワーキンググループ（WG）研究

申請者の資格要件

- ① WGメンバーであること
- ② 一定以上のTRUMPへの症例登録があり前年の登録を完遂した施設に所属していること（WG24細胞治療については細胞治療レジストリへの症例登録がある施設に所属していること）
※②の施設からの異動に伴い申請資格を喪失した場合は、異動後3年間は申請可能。
- ③ データセットの利用に関する誓約書を提出していること。

1.JSTCT ワーキンググループ（WG）研究

WGメンバー募集

応募資格①：JSTCT加入3年以上かつ会費を完納していること。

※2026年度なら、2023年以前に入会かつ2023～2025年度の会費を完納していること

or

応募資格②：卒後5年目～15年目までの会員歴を満たさない若手移植医で、過去3年分の年会費相当額を納める意志のある方。

4月中旬

メンバー募集
開始

5月末

メンバー募集
受付終了

7月上旬

応募者に
結果通知

7月中旬

WG責任者に
結果通知

1. JSTCT ワーキンググループ (WG) 研究

JSTCT HP (<https://www.jstct.or.jp/>)

①

② ※こちらは2025年度募集受付時の画面です。

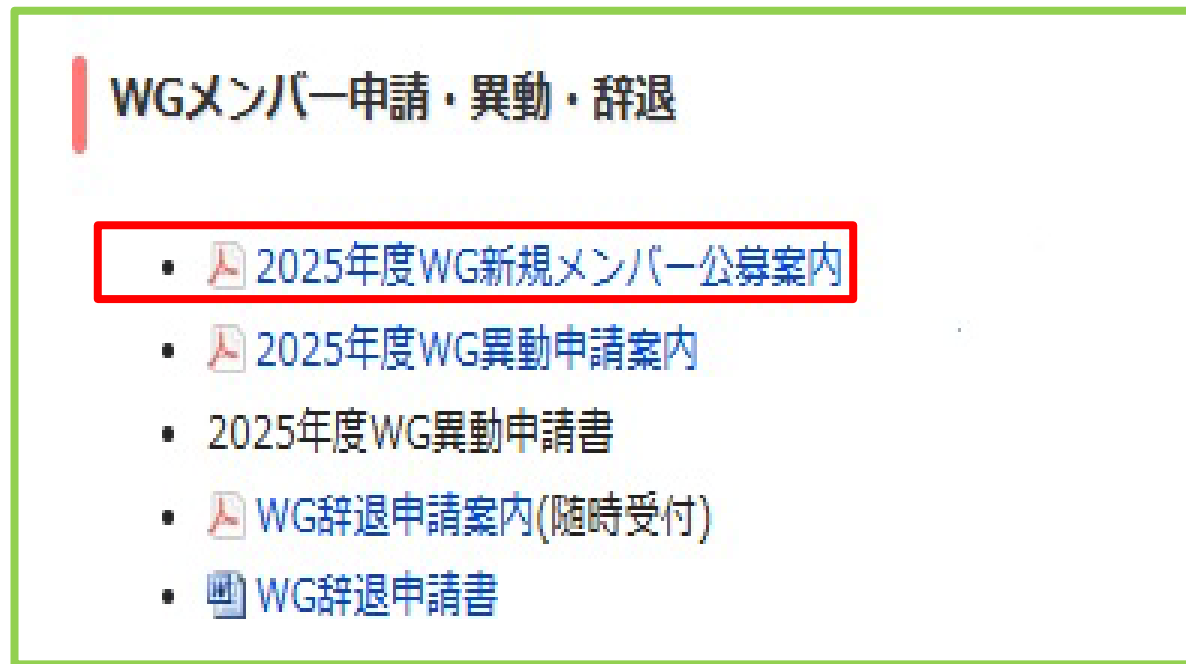

WGメンバーは、WG 1 ~ WG22のうち最大3つ + WG24の最大4つのWGに所属可能です。

1. JSTCT ワーキンググループ (WG) 研究

JSTCT HP (<https://www.jstct.or.jp/>)

①

- 理事長挨拶
- 任意団体日本造血細胞移植推進機構
- ミッション
- 入会について
- 定款および定款規則
- 年会費について
- CO 指針等
- 登録情報の変更・休会・退会について
- 倫理指針
- ワーキンググループ (WG)
- 名誉会員・功労会員
- 委員会
- 学会役員・評議員
- 産学協同研究について
- 個人情報保護方針
- 各種表彰について
- 周年記念パネル

②

WG承認研究一覧

WG承認研究一覧

※承認研究一覧内の論文の詳細情報については、
日本造血細胞移植データセンターのホームページの全国調査報告書 をご参照下さい。

規約・細則

- [造血細胞移植登録一元管理委員会が設置するワーキンググループ運営に関する細則](#)

研究概要書・共著者申請フォーム

- [WG研究概要書 第3版](#)
- [WG研究 共著者選出申請フォーム](#)

1. JSTCT ワーキンググループ (WG) 研究

JDCHCT HP (<https://www.jdchct.or.jp/>)

①

②

造血細胞移植登録データの利活用

- [データ利用申請 実施研究一覧](#)
- [日本造血・免疫細胞療法学会のワーキンググループ \(WG\) 実施研究一覧](#)
- [二次調査を伴う臨床研究](#)
- [試料の利用を伴うデータ利用申請](#)
- [学術研究以外の利活用](#)
- [産学協同研究実施研究一覧 \(産学協同研究について\)](#)

2. JSTCT ワーキンググループ (WG) 研究以外のアカデミアによる研究 (データ利用申請)

JDCHCT HP (<https://www.jdchct.or.jp/>)

①

JDCHCT The Japanese Data Center for Hematopoietic Cell Transplantation

国内で行われた造血細胞の移植症例データを一元管理するセンターです。

ホーム センター概要 報告書 / スライド集 **研究関連** 移植施設向け TRUMP

お知らせ
データの利活用
研究業績
セミナー
データ利用申請
公的研究費

②

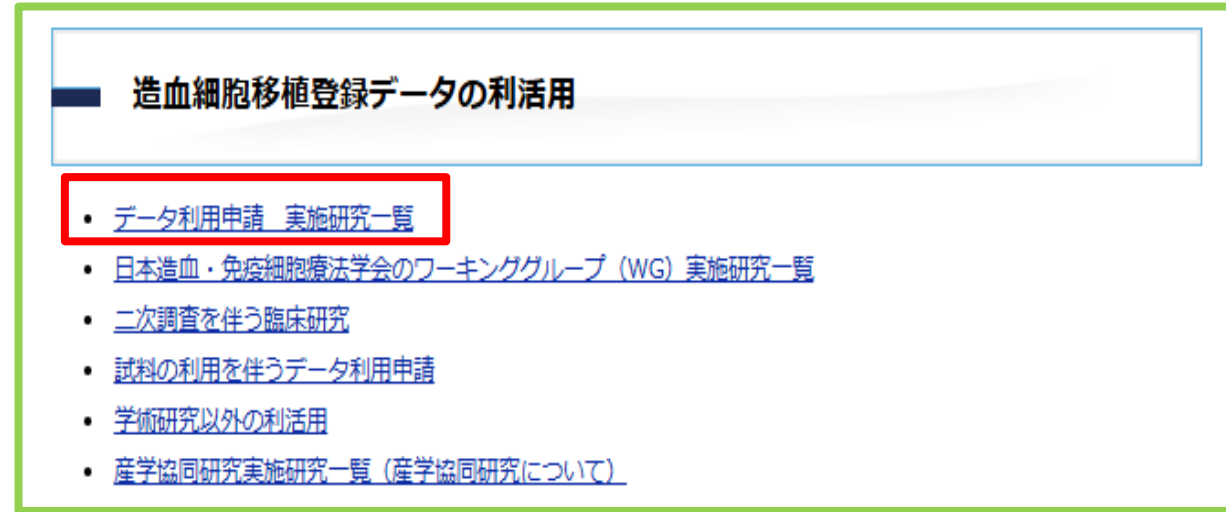

造血細胞移植登録データの利活用

- **データ利用申請 実施研究一覧**
- [日本造血・免疫細胞療法学会のワーキンググループ \(WG\) 実施研究一覧](#)
- [二次調査を伴う臨床研究](#)
- [試料の利用を伴うデータ利用申請](#)
- [学術研究以外の利活用](#)
- [産学協同研究実施研究一覧 \(産学協同研究について\)](#)

2. JSTCT ワーキンググループ（WG）研究以外の アカデミアによる研究（データ利用申請）

申請者の資格要件

① 移植医療従事者等

一定以上のTRUMP症例登録があり前年の登録を完遂した移植施設に所属しており、「データ・試料の利用についての遵守事項」を遵守できること。
※申請者の主たる所属施設が上記の要件を満たさない場合でも、申請者の兼務等による所属が上記を満たす場合は申請可能。

② あっせん事業者等

③ その他一元管理委員会に認められた方。

2. JSTCT ワーキンググループ (WG) 研究以外の アカデミアによる研究 (データ利用申請)

利用申請の条件

- 筆頭となる申請者がデータ利用を連続して申請する場合、過去に申請承認された研究が完了し、論文化あるいは学会発表するなど、完了するまでは原則として新たな申請を提出することはできない。
- 類似・重複するテーマでの申請が提出された場合は、先願の申請 (WG が実施する研究を含む) が優先される。

2. JSTCT ワーキンググループ (WG) 研究以外のアカデミアによる研究 (データ利用申請)

JDCHCT HP (https://www.jdchct.or.jp/)

①

一般社団法人
日本造血細胞移植データセンター
JDCHCT The Japanese Data Center for Hematopoietic Cell Transplantation

国内で行われた造血細胞の移植症例データを一元管理するセンターです。

ホーム センター概要 報告書 / スライド集 **研究関連** 移植施設向け TRUMP

研究関連 Research / TRUMP data use

ホーム > 研究関連

お知らせ
データの利活用
研究業績
センター
データ利用申請
公的研究費

②

造血細胞移植登録データ利用申請

データ利用を希望する場合には、JDCHCT造血細胞移植登録一元管理委員会の規約細則に従って受け付けます。規約・細則を確認の上、データ利用申請書をダウンロードし提出して下さい。

- 造血細胞移植登録一元管理委員会規約
- データの管理とデータおよび試料の利用に関する細則**
- 試料の管理に関する細則
- データ・試料の利用についての遵守事項**
- 試料の利用における運用手順書
- データ・試料利用申請書 (PDF版) / (Word版)
- 地域グループ データ返還申請書 (PDF版) / (Word版)

3. JSTCT/JDCHCT 産学協同研究

JSTCT HP (<https://www.jstct.or.jp/>)

1

2

造血細胞移植および細胞治療の全国調査 データの利活用

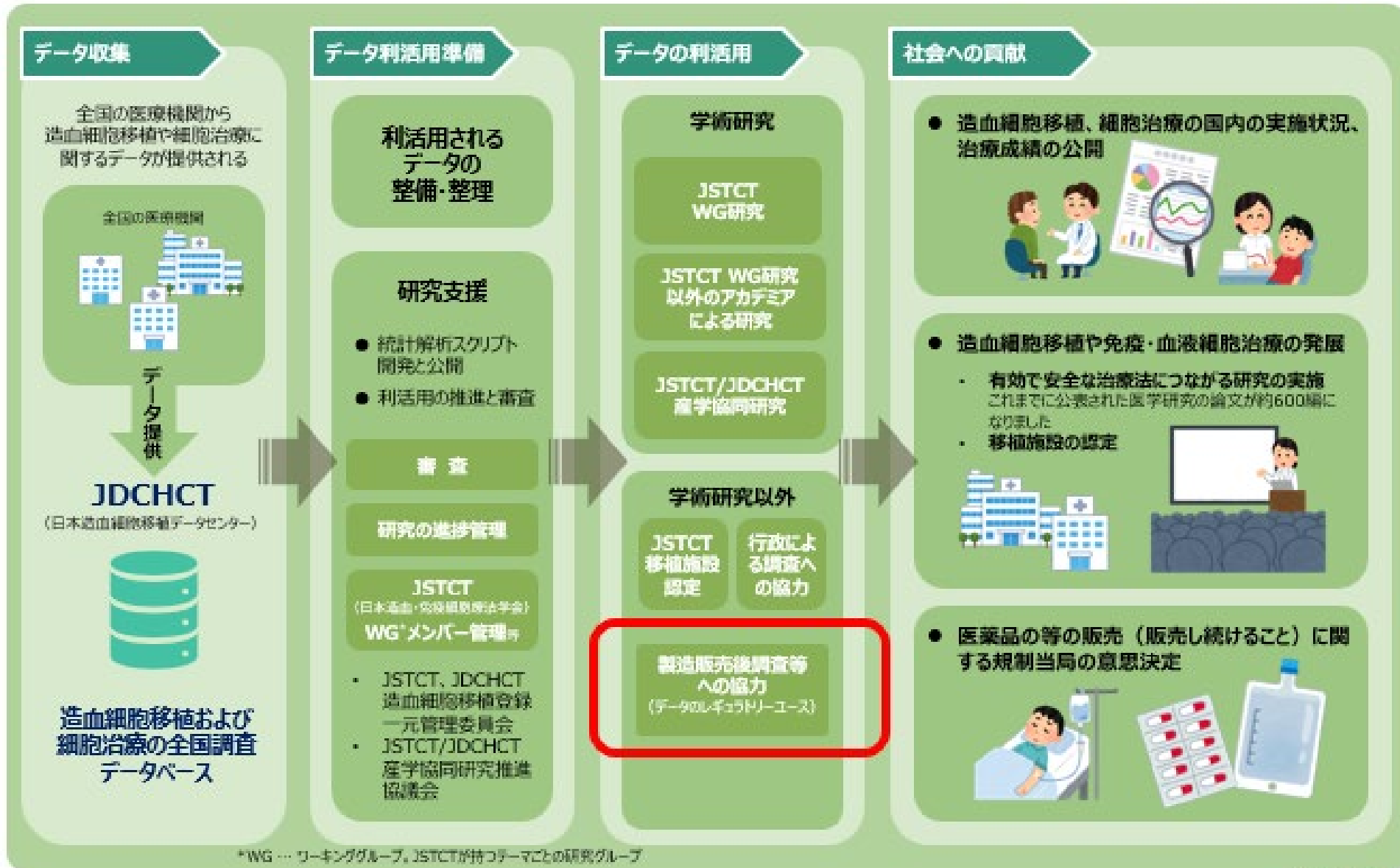

*WG … ワーキンググループ。JSTCTが持つテーマごとの研究グループ

学術研究以外の利活用（製造販売後調査等）

JDCHCT HP（<https://www.jdchct.or.jp/>）

①

JDCHCT 一般社団法人 日本造血細胞移植データセンター
The Japanese Data Center for Hematopoietic Cell Transplantation

国内で行われた造血細胞の移植症例データを一元管理するセンターです。

ホーム センター概要 報告書 / スライド集 **研究関連** 移植施設向け TRUMP

研究関連 Research / TRUMP data use

お知らせ
データの利活用
研究業績
セミナー
データ利用申請
公的研究費

②

造血細胞移植登録データの利活用

- [データ利用申請 実施研究一覧](#)
- [日本造血・免疫細胞療法学会のワーキンググループ \(WG\) 実施研究一覧](#)
- [二次調査を伴う臨床研究](#)
- [試料の利用を伴うデータ利用申請](#)
- **[学術研究以外の利活用](#)**
- [産学協同研究実施研究一覧 \(産学協同研究について\)](#)

問い合わせ先

JDCHCT HP (https://www.jdchct.or.jp/)

①

一般社団法人
日本造血細胞移植データセンター
JDCHCT The Japanese Data Center for Hematopoietic Cell Transplantation

〒480-1195
愛知県長久手市岩作雁又1番地1 愛知医科大学内
TEL:0561-65-5821 / FAX:0561-65-5822

bsi ANAB FS 698007/ISO 9001
bsi ANAB IS 698006/ISO 27001

ホーム 連絡先 リンク サイトマップ サイトポリシー プライバシーポリシー 品質方針 情報セキュリティ方針

②

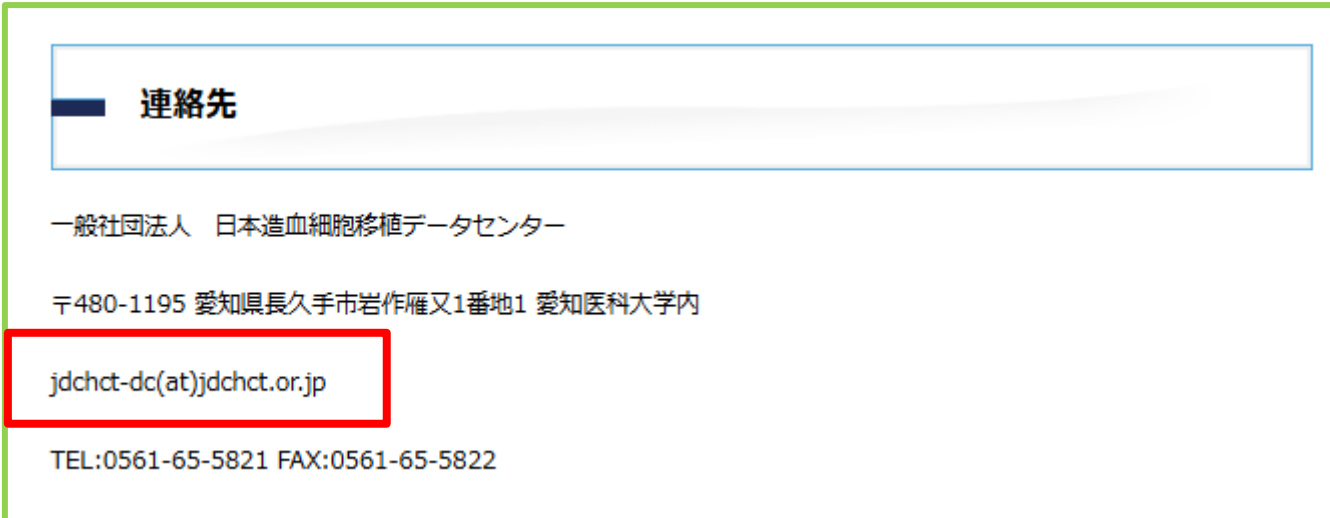

連絡先

一般社団法人 日本造血細胞移植データセンター

〒480-1195 愛知県長久手市岩作雁又1番地1 愛知医科大学内

jdchct-dc(at)jdchct.or.jp

TEL:0561-65-5821 FAX:0561-65-5822